

MANUAL DO PROJETO



PROJETO LEITE E GENÉTICA

O QUE FAZEMOS?

Consultorias tecnológicas com foco na elevação da produção e produtividade da carne e leite bovino.

OBJETIVOS:

Contribuir para o desenvolvimento genético das bovinoculturas de Leite e Corte no estado do Rio Grande do Norte, também como: Identificar, organizar, estruturar e melhorar, de maneira estratégica a oferta de leite e carne.

O QUE É NECESSÁRIO PARA ADERIR AO PROJETO?

1. Ser produtor rural e atuar no ramo da bovinocultura
2. Ter conhecimento do que o projeto oferece e como se dá a metodologia de trabalho
3. Assinar o termo de adesão

DADOS NECESSÁRIOS

DADOS NECESSÁRIOS PARA ASSINATURA DO TERMO

1. Nome Completo
2. Documento de identidade
3. CPF (Cadastro de Pessoa Física)
4. Registro Rural (ITR, INCRA, NIRF, DAP ou Inscrição Estadual do Produtor Rural)*
* O produtor necessita de apenas um dos registros para aderir ao projeto.
5. Nome da Propriedade
6. Endereço da Propriedade
7. Telefone para contato
8. Email

PACOTES DO PROJETO LEITE E GENÉTICA

PACOTES CRIATF (INSEMINAÇÃO ARTIFICIAL EM TEMPO FIXO)

CRIATF/LEITE				
INSEMINAÇÕES	ATEDIMENTOS	RUFIAO MÓVEL	VACA MÓVEL	VALOR TOTAL
10	7	4	3	R\$ 3.300,00
20	9	5	4	R\$ 4.600,00
40				R\$ 5.600,00
60				R\$ 6.600,00
80				R\$ 7.600,00

CRIATF/CORTE				
INSEMINAÇÕES	ATEDIMENTOS	RUFIAO MÓVEL	VACA MÓVEL	VALOR TOTAL
50	5	3	2	R\$ 4.500,00
100				R\$ 7.000,00
150				R\$ 9.500,00

SERVIÇOS			
ATEDIMENTOS	RUFIAO MÓVEL	VACA MÓVEL	VALOR TOTAL
5	3	2	R\$ 2.000,00
7	4	3	R\$ 2.800,00
9	5	4	R\$ 3.600,00

PACOTES DO PROJETO LEITE E GENÉTICA

PACOTES FIV (FERTILIZAÇÃO IN VITRO)

GENELEITE/GENECORTE	
PRENHEZES	VALOR TOTAL
3	R\$ 3.150,00
4	R\$ 4.200,00
5	R\$ 5.250,00
6	R\$ 6.300,00
7	R\$ 7.350,00
8	R\$ 8.400,00
9	R\$ 9.450,00
10	R\$ 10.500,00
11	R\$ 11.550,00
12	R\$ 12.600,00
13	R\$ 13.650,00
14	R\$ 14.700,00

FORMAS DE PAGAMENTO

FORMAS DE PAGAMENTO

- O pagamento pode ser realizado em até 10 vezes no cartão de crédito;
- Também poderá ser efetuado no cheque (a critério do gerente da unidade).

UNIDADES MÓVEIS DE ATENDIMENTO

RUIÃO MÓVEL (CRIATF)



SERVIÇOS REALIZADOS:

- Avalia a eficiência reprodutiva das matrizes, fazendo uso do equipamento de ultrassom
- Orienta o planejamento e distribuição sincronizada da produção através da utilização de protocolos de biotecnologia de reprodução do tipo IATF – Inseminação Artificial por Tempo Fixo;
- Protocola as matrizes vazias e aptas a receberem a IATF – Inseminação Artificial por Tempo Fixo;

VACA MÓVEL



SERVIÇOS REALIZADOS:

- Realiza 13 análises do leite na propriedade, como por exemplo: Determinação dos teores de gordura, densidade, proteína, sólidos totais e sólidos desengordurados;
- Coleta e encaminha amostras de leite para laboratório credenciado pelo MAPA para realização da Contagem de Células Somáticas (CCS) e Contagem Bacteriana Total (CBT);
- Apresenta os relatórios de gestão da propriedade (financeira e reprodutiva)
- Implanta o calendário sanitário dos rebanhos assistidos;
- Pode realizar, a critério do produtor, a vacinação das bezerras de 03 a 08 meses contra brucelose (o custo da dose da vacina ficará por conta do produtor);
- Realiza as Inseminações Artificiais em Tempo Fixo, denominado CRIATF, conforme pacote adquirido pelo produtor.
- Coleta uma amostra de solo, de área determinada pelo produtor, para realização de análise laboratorial.

UNIDADES MÓVEIS DE ATENDIMENTO

RUFIÃO MÓVEL (FIV)



SERVIÇOS REALIZADOS:

- Avalia as receptoras aptas ao processo
- Protocola as receptoras selecionadas
- Orienta sobre a mineralização e manejo alimentar das receptoras
- Orienta sobre a aplicação do protocolo hormonal
- Realiza o diagnóstico de prenhez

GENE MÓVEL



SERVIÇOS REALIZADOS:

- Recepciona os oócitos coletados pela equipe de aspiração
- Seleciona os oócitos viáveis
- Acondiciona e transporta em ambiente controlado o material genético, garantindo sua temperatura adequada, higiene e iluminação até o laboratório de FIV.

METODOLOGIA DE ATENDIMENTO - CRIATF

PACOTE: CRIATF/LEITE - 10 IATFS

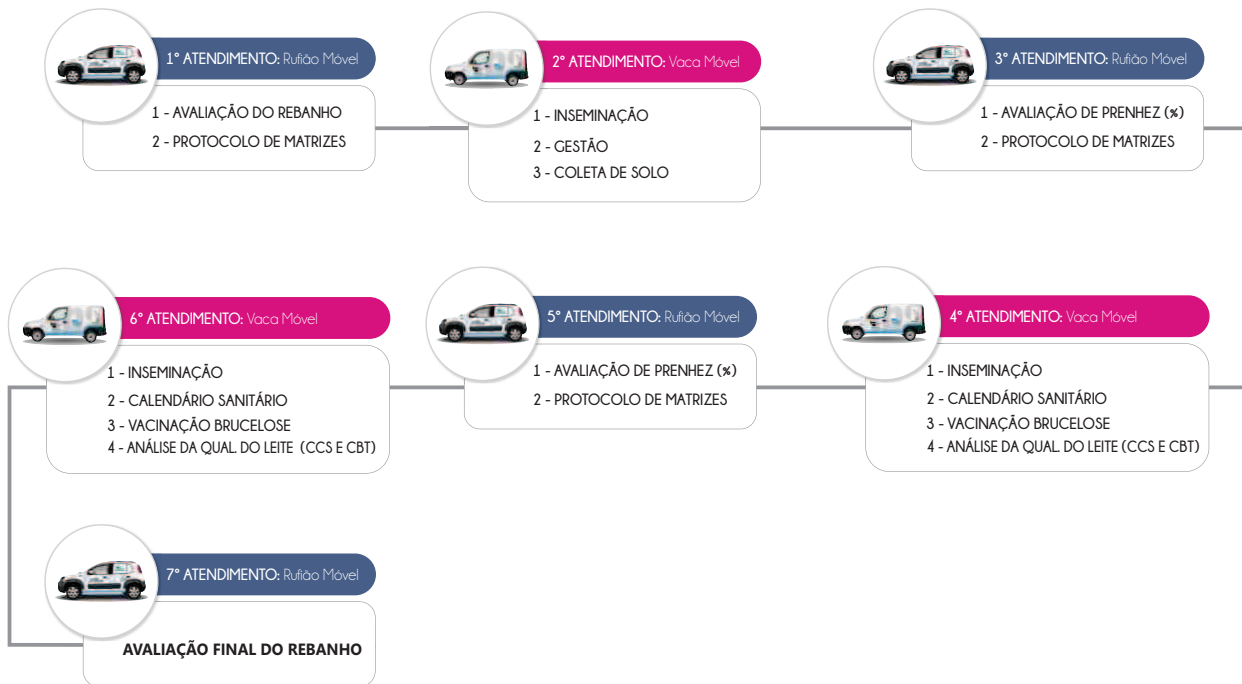

PACOTE: CRIATF/LEITE - 20 A 80 IATFS

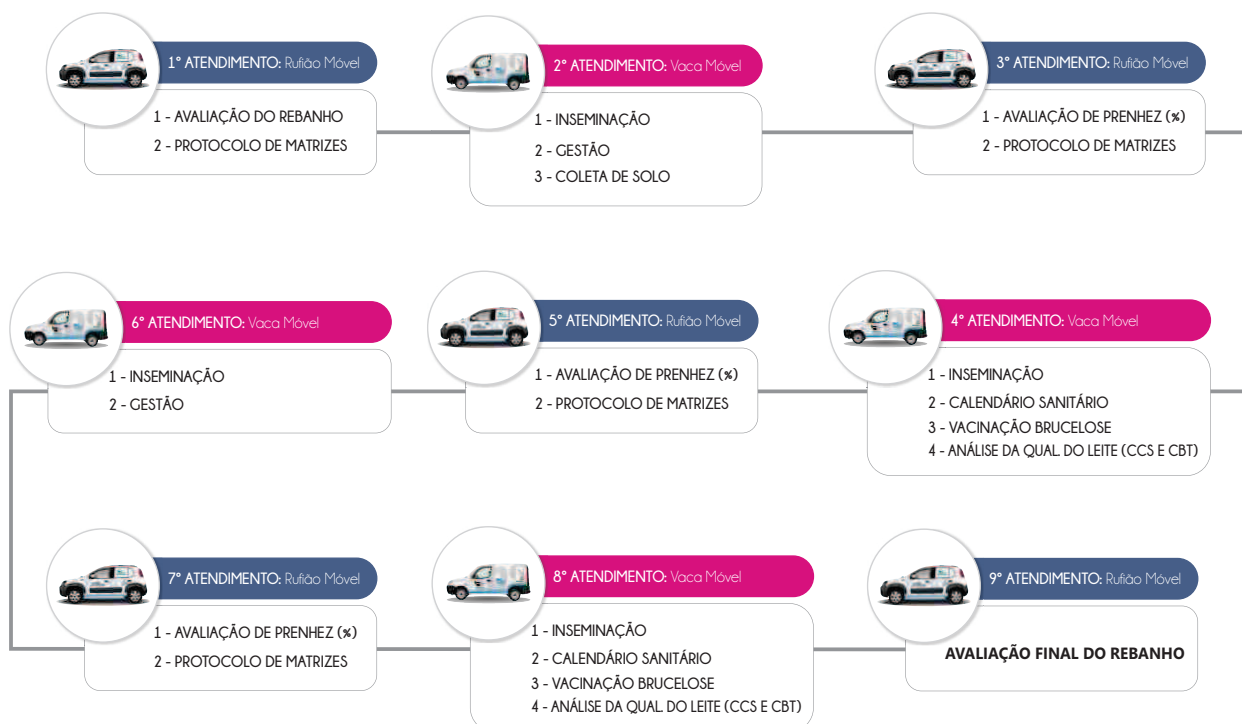

METODOLOGIA DE ATENDIMENTO - CRIATF

PACOTE: CRIATF/CORTE - 50 A 150 IATFS

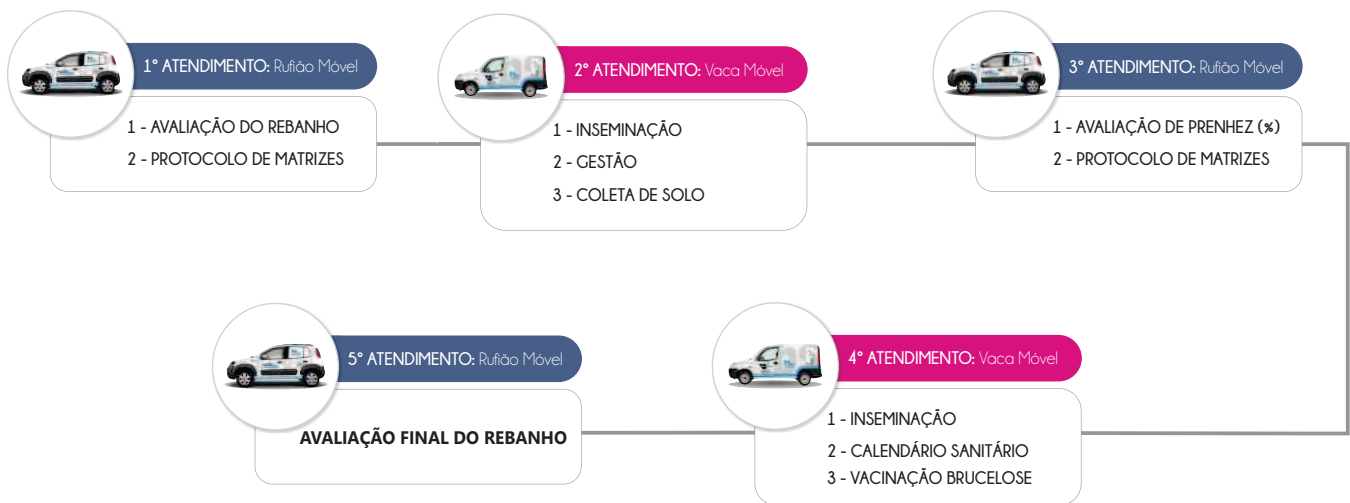

METODOLOGIA DE ATENDIMENTO - PACOTES DE SERVIÇO

PACOTE 1: 5 ATENDIMENTOS



PACOTE 2: 7 ATENDIMENTOS

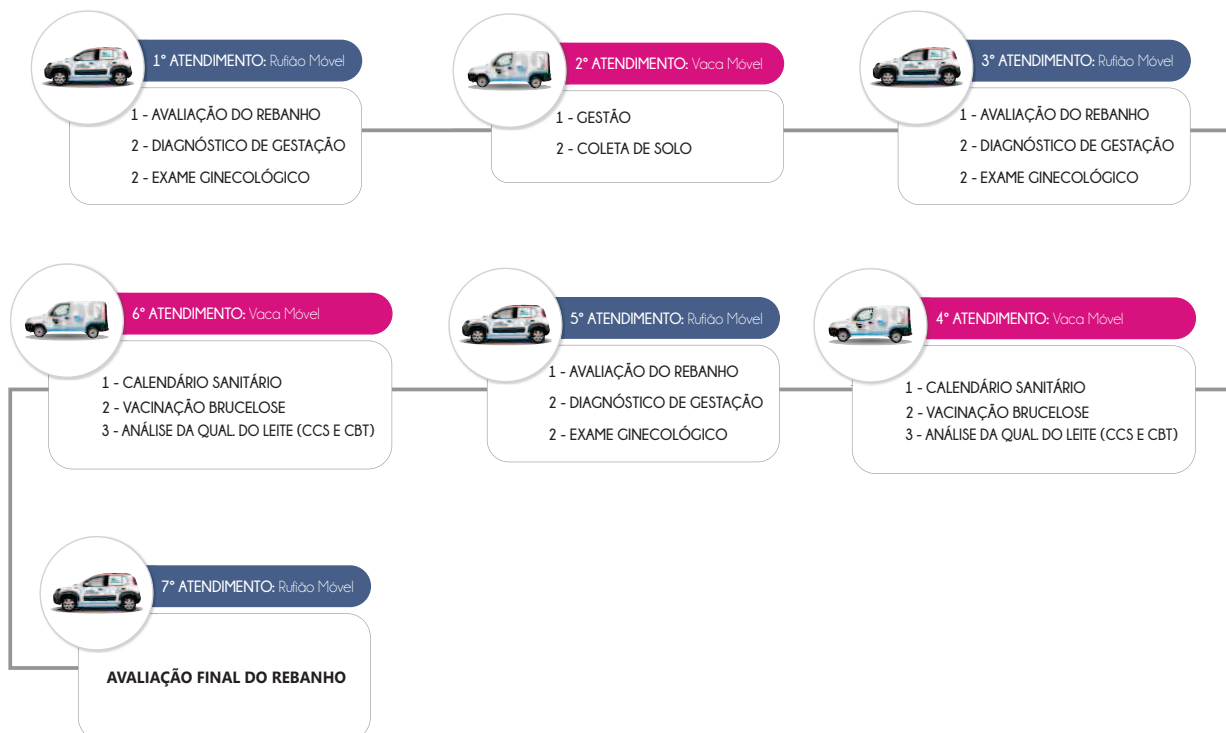

METODOLOGIA DE ATENDIMENTO - PACOTES DE SERVIÇO

PACOTE 3: 9 ATENDIMENTOS

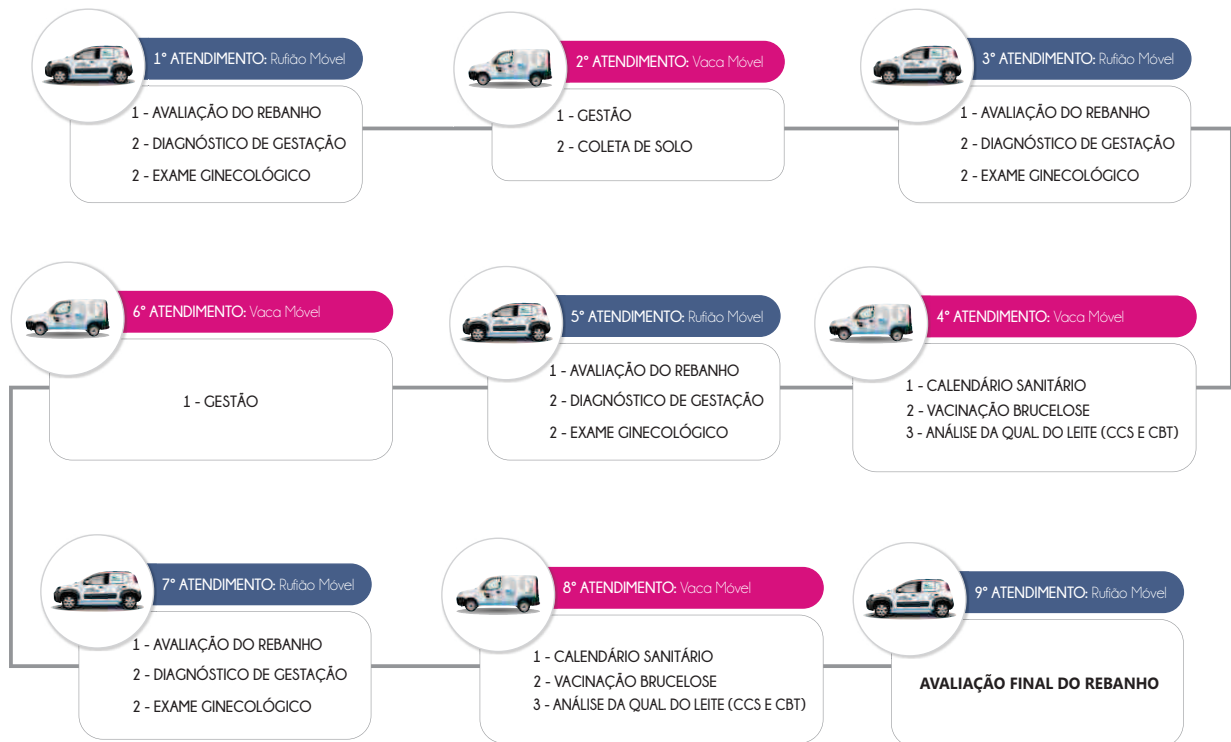

METODOLOGIA DE ATENDIMENTO - FIV

PACOTE GENELEITE/GENECORTE

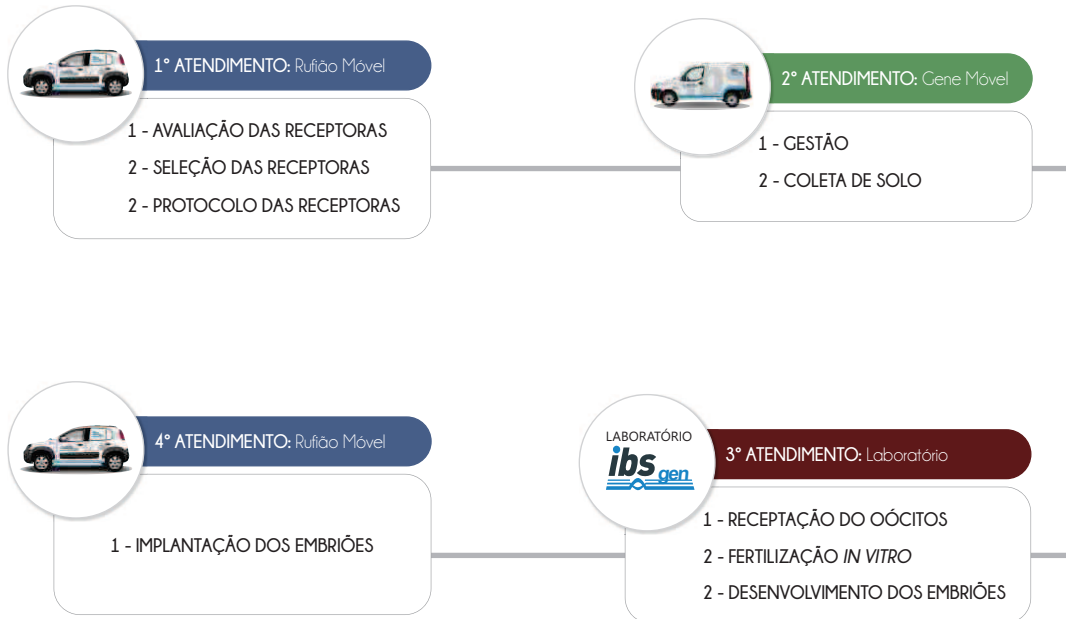

CATÁLOGO CRIATEF/CORTE

NELORE



Criador: Quilombo Empreend. e Part. Ltda. | Prop.: Quilombo Empreend. e Part. Ltda. | RGD: QUIL 7176 | Nasc.: 04/12/2004

- Quark COL**
(L 4810)
- Zefec Abdala**
(F 9902)
- Bnuva da COL**
(CM 163)
- Ludy de Garça**
(C 6740)
- Esmeralda 5106**
(AACC 4732)
- Qabus da CAL**
(B500)
- Gota da Esp.**
(L 6894)
- 498/01 Perdizes**
(QUIP 498)
- Chingan de Garça**
(J 2525)
- Aurita Perdizes**
(AV 2739)
- Taju de Garça**
(F 1200)
- Tangerina de Garça**
(CL 2472)

SUMÁRIO ANCP JULHO 2014

	MP120	DP120	DP365	DP450	DPE365	DPE450	DPG	DIPP	EPAC	USTAY	USP	ADL	DIACAB	MGT
DEP	4,80	6,43	17,01	18,10	1,00	1,19	-1,06	-1,12	4,71	60,40	50,45	1,60	0,08	20,73
AC	42	78	75	75	63	66	40	36	24	23	15	17	17	59
TOP%	0,5	2	2	2	1	2	5	4	10	5	30	5	12	0,5

AVALIAÇÃO AOS 120 DIAS: Filhos: 297 | Rebanhos: 7 | AVALIAÇÃO AOS 450 DIAS: Filhos: 115 | Rebanhos: 3

SUMÁRIO PMGZ/ABCZ 2014

	PM-EM	PM-ED	PD-ED	TMD	PS-ED	GRD	IPP	PES	ESOB	PSOB	MSOB	IABCZ
DEP	0,00	4,63	7,33	4,74	13,66	46,77	-16,80	0,99	-	-	-	28,81
AC	46	60	58	52	51	49	37	45	-	-	-	-
TOP%	24	0,5	0,1	3	0,1	0,1	5	0,5	-	-	-	0,1

TOTALS: Rebanhos: 31 | Filhos: 539 | PD: Rebanhos: 12 | Filhos: 88 | PS: Rebanhos: 4 | Filhos: 30

SUMÁRIO EMBRAPA/GENEPLUS 2014

	PI	PI20	TM120	PD	TMD	PS	GRD	RED	PES	CFD	CFE	IPP	POD	ADL	SIS	MAR	MG
DEP	0,91	3,14	5,65	8,44	8,08	15,98	11,76	0,29	1,11	0,49	0,32	-30,29	0,40	1,94	1,17	0,07	2,94
AC	81	24	71	71	67	65	58	57	46	59	38	12	15	14	11	-	-
TOP%	99	0,5	0,5	2	0,5	0,1	9	0,5	0,1	0,1	0,1	3	58	0,1	0,1	0,5	0,5

PD: Rebanhos: 2 | Filhos Avaliados: 243 | DADOS TOTAIS: Rebanhos: 3 | Filhos Avaliados: 444

Medidas do Reprodutor (em cm) | Peso: 1.185 kg aos 9,5 anos.
CC-185 AA-158 PT-244 CG-61 LG-62 AP-172 PE-45



PARANÁ MATI
NELORE ::: NE 3184



Criador: Rancho da Matinha | Prop.: Rancho da Matinha | RGD: MATI 414 | Nasc.: 18/09/2010

Gandhi PO da NI
(L 212)

Romalia da Furna
(DX 1129)

Fajardo da GB
(J 3165)

Caicara 71
(GJ 4926)

Tecelão da SM
(CSCN 6330)

Falakata da Mat.
(RDM 1287)

Kokar da Mat.
(RDM 3315)

X

Franquia da Mat.
(RDM 1535)

Rambo da MN
(1111)

Braza
(EE 80)

Tango
(C 6692)

A. 1359 da MN
(CB 9862)

Fuzo 71
(G 9748)

Siberia 71
(DU 9870)



ÍNDICE REAL COMPLETO MATINHA IR_{CM}: 114

SUMÁRIO ANCP JULHO 2015

	MP120	DP120	DP365	DP450	DPE365	DPE450	DPG	DIPP	DPAC	DSTAY	D3P	AOL	DACAB	MGT
DEP	2,80	8,17	20,07	21,78	0,31	0,61	2,39	-1,23	7,34	62,35	50,35	0,70	0	17,85
AC	30	54	45	44	32	30	47	27	25	23	24	29	29	36
TOP%	6	0,5	0,5	0,5	17	9	100	2	2	3	30	16	35	1

AValiação ADS 120 DIAS: Filhos: 41 | Rebanhos: 7 AValiação ADS 450 DIAS: Filhos: 0 | Rebanhos: 0

SUMÁRIO PMGZ/ABCZ 2015

	PM-EM	PD-ED	TMD	PS-ED	GPD	IPP	PES	ESOB	PSOB	MSOB	IABCZ
DEP	2,17	9,84	7,17	9,51	33,73	-8,27	0,50	-	-	-	23,46
AC	24	40	31	31	25	22	23	-	-	-	-
TOP%	6	0,5	1	2	1	14	6	-	-	-	0,5

TOTAIS: Rebanhos: 19 | Filhos: 72 PD: Rebanhos: 4 | Filhos: 21 PS: Rebanhos: 0 | Filhos: 0



Medidas do Reprodutor (em cm)

Peso: 1.245 kg
aos 59 meses.

CC 188

AA 157

PT 257

CG 64

LG 67

AP 171

PE 48

NEPAL FIV DA MATINHA
NELORE ::: NE 3115



Criador: Rancho da Matinha | Prop.: Avelino Murta, Durval Nunes e Cristina Rebello | RGD: RDM 4309 | Nasc.: 04/09/2009



ÍNDICE REAL COMPLETO MATINHA IR_{M_c} : 144

Hanuman da Mat.
(RDM 2267)

Expoente da Mat.
(RDM 964)

Fhala da Mat.
(RDM 1464)

Paysandu de Nav.
(CSCC 1192)

Jacira 71
(DUJ 4330)

Rambo da MN
(I 1111)

Sinfonica da Jab.
(DS 9624)

Kost da Mat.
(RDM 3414)

Itaú da Zeb.
(A 8583)

Harmonia da Mat.
(RDM 2170)

Faulad da SC
(7965)

Catelandia
(F 1742)

Rambo da MN
(I 1111)

Cabiuna RDM
(RDM 212)

SUMÁRIO ANCP JULHO 2014

	MP120	DP120	DF365	DP450	DPE365	DPE450	DRG	DIPP	DPAC	DSTAY	D3P	NOL	UACAB	MGI
DEP	-2,55	3,23	10,66	15,29	0,21	0,31	1,66	-1,59	1,03	63,55	52,60	1,40	0,29	8,70
AC	47	58	63	66	65	56	49	58	57	49	38	63	65	58
TOP%	100	25	14	5	25	19	100	0,5	60	2	12	7	3	16

AValiação aos 120 dias: Filhos: 3 | Rebanhos: 2 | AValiação aos 150 dias: Filhos: 0 | Rebanhos: 0

SUMÁRIO PMGZ/ABCZ 2014

	PM-EM	PM-ED	PD-ED	TMV	PS-ED	GPD	IPP	PES	ESQB	PSDB	MSDB	UABCZ
DEP	-0,88	0,07	-0,42	-1,77	4,91	17,73	-2,38	0,66	-	-	-	4,31
AC	26	23	23	24	24	22	19	21	-	-	-	-
TOP%	85	50	61	84	12	10	28	2	-	-	-	31

TOTALS: Rebanhos: 5 | Filhos: 147 | PD: Rebanhos: 0 | Filhos: 0 | PS: Rebanhos: 0 | Filhos: 0



Medidas do Reprodutor (em cm) | Peso: 1.000 kg aos 34 meses.

CC 162 AA 152 PT 233 CG 58 LG 63 AP 157 PE 42

TOTAL MAT.
NELORE ::: NE 3351



Criador: Rancho da Matinha | Prop.: Rancho da Matinha | RGD: RDM 6700 | Nasc.: 10/08/2013



ÍNDICE REAL COMPLETO MATINHA **IRM**: 139

SUMÁRIO ANCP JULHO 2015

	MP120	DP120	DP365	DP450	DPE365	DPE450	DPG	DIPP	DPAC	DSTAY	D3P	AOL	DACAB	MGT
DEP	3,81	7,78	19,55	21,96	1,1	1,02	-0,19	-1,29	7,38	64,7	58,7	3,26	0,52	21,7
AC	47	58	63	66	65	56	48	57	54	47	37	64	66	58
TOP%	8	0,5	0,5	0,5	0,5	3	25	2	2	1	1	0,5	1	0,1

AVALIAÇÃO AOS 120 DIAS: Filhos: 0 | Rebanhos: 0 AVALIAÇÃO AOS 450 DIAS: Filhos: 0 | Rebanhos: 0

SUMÁRIO PMGZ/ABCZ 2015

	PM-EM	PD-ED	TMD	PS-ED	GPD	IPP	PES	ESOB	PSOB	MSOB	IABCZ
DEP	1,84	8,8	6,89	12,68	47,82	-7,11	1,47	-	-	-	29,29
AC	18	24	20	23	21	19	21	-	-	-	-
TOP%	10	1	2	0,5	0,1	16	0,1	-	-	-	0,1

TOTAIS: Rebanhos: 0 | Filhos: 0 PD: Rebanhos: 0 | Filhos: 0 PS: Rebanhos: 0 | Filhos: 0



Medidas do Reprodutor (em cm)

Peso: 830 kg
aos 26 meses.

CC 160
AA 141
PT 222
CG 50
LG 50
AP 153
PE 42



N 423 - **NAVIRAI** 10234

RGD: CSCN 10234
 NASC.: 03/09/08 - PESO: 985 KG
 CRIADOR: AGROPECUÁRIA NAVIRAI LTDA - NAVIRAI/MS
 PROP: AGROPECUÁRIA NAVIRAI LTDA - NAVIRAI/MS

B8951 DA MN

C 2569 MN. JAMANTA

B9370 DA MN

GANDHI PO DA NI

TÉCNICA TE DE NAV

JAHAN DA S. MARTA

- TOP 9% Peso ao Desmame
- TOP 14% Peso Sobreano
- TOP 3% Ganho Pós Desmama
- TOP 13% Perímetro Escrotal Sobreano
- TOP 12% iABCZ
- Touro Moderno com estatura moderada
- Musculatura desenvolvida e bem distribuída por toda carcaça
- Chácara Navirai, Criatório Referência na Viabilidade Econômica da Raça Nelore

Sumário Nacional de Avaliação Genética ABCZ 2014			
	DEP	AC%	TOP%
PM	3,88	22	28
PD	9,42	21	9
PS	14,06	25	14
GPD	25,57	20	3
PM-EM	-0,06	19	39
TMM	2	20	27
TMD	3,36	20	24
IPP	-17,34	18	26
PES	0,35	20	13
iABCZ	10,8	2,46	12%

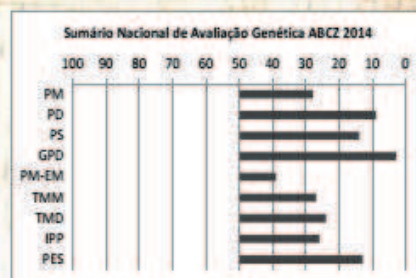

NELORE

GUZERÁ

GALÃ FIV DA MORUMBI
GUZERÁ :: GZ 2298



Criador: Leizer Divino de Castro Valadão | Prop.: Leizer Divino de Castro Valadão | RGD: LDCV 2748 | Nasc.: 01/05/2007



SUMÁRIO PMGZ/ABCZ 2015

	PM-EM	PD-ED	TMD	PS-ED	GPD	IPP	PES	ESOB	PSOB	MSOB	iABCZ
DEP	-0,37	0,87	-0,10	9,20	12,95	-58,25	0,30	-0,45	-0,11	0,42	15,19
AC	24	48	36	44	26	29	29	42	32	33	
TOP%	73	38	57	7	2	0,1	10	68	57	30	6

TOTAIS: Rebanhos: 35 | Filhos: 246 PD: Rebanhos: 11 | Filhos: 65 PS: Rebanhos: 10 | Filhos: 32



Medidas do Reprodutor (em cm)

Peso: 980 kg aos 102 meses.

CC 190

AA 150

PT 232

CG 63

LG 64

AP 161

PE 45

HOBBY FIV GÉO
 GUZERÁ :: GZ 2339



Criador: GEO Participações Ltda. | Prop.: Grupo Guzerá Paracatu | RGD: GEO 1139 | Nasc.: 25/04/2010

Namuli S (8179)	Mabrouk da VIC (MVB 20)		Signo AM (FAFM 792)	Naab S (8170)
Cacapava II S (CNS 5407)		Doce FIV Geo (GEO 422)	x	Homenagem AM (G 9593)
Besouro ROE (ROES 1)	Mahadevi II TE S (CNS 6041)		Karolynne FIV da MF (OMFS A3213)	Fidalgo de Nav. (9492)
Acna S (CNS 5049)			Mascara da MF (OMFS A2453)	Acabar MF (G 4930)

SUMÁRIO PMGZ/ABCZ 2015

	PM-EM	PD-ED	TMD	PS-ED	GPD	IPP	PES	ESOB	PSOB	MSOB	IABCZ
DEP	-0,03	3,48	1,43	9,74	1,55	-45,05	-0,19	-	-	-	11,57
AC	15	21	18	21	15	16	14	-	-	-	
TOP%	54	12	27	6	40	0,5	86	-	-	-	12

TOTAIS: Rebanhos: 7 | Filhos: 18 **PO**: Rebanhos: 2 | Filhos: 10 **PS**: Rebanhos: 0 | Filhos: 0



Peso: 913 kg
 aos 66 meses.

CC 190
 AA 152
 PT 225
 CG 62
 LG 64
 AP 162
 PE 43

UNIVERSO DA REILLOC
 GUZERÁ :: GZ 2237



Criador: Camillo Collier Neto | **Prop.:** Camillo Collier Neto | **RGD:** CCF 600 | **NASC.:** 18/01/2009

Advento TE JA
(JAR 5726)

Sigmo AM
(FARM 792)

Vitoriosa JA
(G 6251)

Naab S
(8170)

Homenagem AM
(G 9563)

Vaidoso JA
(5808)

Isa JA
(F 6968)



Medidas do Reprodutor (em cm) | Peso: 830 kg aos 41 meses.
CC 171 AA 145 PT 225 CG 55 LG 57 AP 153 PE 42

Isca de Reilloc
(CCF 303)

Marques AM
(A 6200)

Cabloca de Reilloc
(J 255)

Impossivel da MF
(4850)

Homenagem AM
(G 9563)

Unidos da MS
(6480)

Marquesa de Reilloc
(F 9638)

SUMARIO PMGZ/ABCZ 2014

	ESQ	AV	PS	TV	ESQ	ESQ	ESQ	ESQ	ESQ	ESQ	ESQ
DEP	1,11	-0,15	-0,41	1,01	-0,70	17,26	4,08	-0,15	*	*	3,00
AV	18	23	23	20	20	15	15	14	*	*	*
TVPS	17	57	62	41	60	21	75	78	*	*	40

TOTAL: Retornos: 8 | Filhas: 24 | PS: Retornos: 5 | Filhas: 0 | PS: Retornos: 0 | Filhas: 0

ANGUS



BIG MAC

AN2712



TRAVELER DO CARUMBÉ TE1608 | Reg.: 0129646 | Nasc.: 09/05/2008 | Criador: Cabanha do Posto, RS
SAV 8180 TRAVELER 004 x LEACHMAN SAUGAHATCHEE 3000C



PN (kg)	PD (kg)	PA (kg)	Padrão (kg)	Framo	Estatura (cm)	CE (cm)
30	299	535	1115	5,8	140	43

PRODUÇÃO													MATERNAL				CARCACA					ÍNDICE			
FPD	PN	PD	PS	AS	PSA	AIA	IMS	CAR	FFM	HM	CE	TEM	PC	GORD	AOL	MAR	MAG	SMVP Conf							
4,8	1,5	57	19%	88	21%	0,3	11%	81	2%	0,5	1,15	-0,02	3,4	28	14%	0,05	14%	-10	38	23%	0,06	0,33	-0,03	-0,46	74

Clarifide Zoetis, 2014

Sucesso comprovado: fertilidade e desempenho.

- Produção a campo confirma seu excelente perfil genômico!
- Contém gene para pelagem vermelha.

"Opção nacional com pedigree 100% americano, irmão de Curve Bender, por parte de pai, sua consistência genética se comprova com o CLARIFIDE ZOETIS, onde é TOP nas características de ganho de peso, e SELO OURO IATF, basta para explicar porquê é um dos líderes de vendas da ABS Pecplan."



Cristiano Ribeiro
Gerente do Depto.
Técnico Corte



COMPRIMENTO E PROFUNDIDADE



BIG BLACK

AN2717

ANGUS



MESMA ORIGEM DE BIG MAC

Preto homozigoto

BRAVE TE2122 TELLECHEA | Reg.: 160581 | Nasc.: 03/09/2012 | Criador: Cabanha do Posto, RS
SAV BRAVE 8320 x TRES MARIAS 6301 ZORZAL TE

PN (kg)	PD (kg)	PA (kg)	Padrão (kg)	Frame	Estatura (cm)	CE (cm)
34	326	485	844 (32M)	N/A	141	42,0

FACILIDADE DE PARTO		CRESCIMENTO E ALTURA					EFICIÊNCIA		MATERNAL E TEMPERAMENTO					CARÇAÇA			QUALIDADE		ÍNDICE						
FPD	PN	PD	PS	AS	PIA	AIA	IMS	CAR	FPM	HM	CE	TEM	PC	GORD	AOL	MAR	MAC	SMVP Conf							
3,6	1,1	48	78	0,4	6%	34	0,9	6%	-0,47	-0,25	5,0	33	5%	0,97	14%	5	46	8%	-0,01	0,60	13%	0,27	-0,51	18%	136

ABS NET

AN2715

ANGUS



S2 RITO 12012 NET WORTH | Reg.: 156424 | Nasc.: 20/07/2012 | Criador: Cabanha S2, RS

SAV NET WORTH 4200 x GP CATALYST 025

PN (kg)	PD (kg)	PA (kg)	Padulto (kg)	Frame	Estatura (cm)	CE (cm)
34	297	504	860 (34M)	N/A	138	44,0

TOP EM TODAS AS DEPS DE CRESCIMENTO E ALTURA

Pedigree 100% americano, Preto homozigoto

FACIL. DE PARTO			CRESCIMENTO E ALTURA						EFICIÊNCIA		MATERNAL E TEMPERAMENTO				CARÇAÇA			QUALIDADE		ÍNDICE										
FPD	PN		PD	PS	AS	PIA	AJA	IMS	CAR	FPM	HM	CE	TEM	PC	GORD	AOL	MAR	MAC	SMVP	Conf										
9,3	20%	0,0	65	7%	110	5%	0,3	11%	58	15%	0,7	18%	-0,56	-0,26	3,7	38	2%	0,86	18%	-6	53	3%	0,03	0,62	11%	0,66	17%	-0,45	193	4%

Clarifide Zoetis

GND		Ind DESMAMA		GNS		Ind FINAL	
DEP	D	DEP	D	DEP	D	DEP	D
+19,30	1	+14,60	1	+28,80	1	+17,20	1

PROMEBO 2015



FINAL PRODUCT

29AN1789



CONNEALY FINAL PRODUCT | Reg.: IA-1220 | Nasc.: 23/01/2007 | Criador: Connealy Angus, NE
CONNEALY PRODUCT 568 x CONNEALY DEEP CANYON 454

**ROCK
SOLID**
ACURÁCIA **.96**

PN (kg)	PD (kg)	PA (kg)	Padrão (kg)	Frame	Estatura (cm)	CE (cm)
33	338	603	970	6,5	145	38

PRODUÇÃO																	
FPD		PI		PD		PA		EC		ALT		CE		DOG			
DEP	ACC	DEP	ACC	DEP	ACC	TOP	DEP	ACC	TOP	DEP	ACC	DEP	ACC	DEP	ACC		
+3	.31	+0,4	.36	+0,2	.35	5%	+118	.32	2%	+18	.65	+0,5	.31	+0,88	.30	+18	.83

MATERNAL						CARÇAÇA						ÍNDICES DE VALOR																			
PPP		FPF		LEITE		PM		AM		SEN		PC		MAR		AOL		GOR		30		TOP		\$0art		TOP		36			
DEP	ACC	DEP	ACC	DEP	ACC	TOP	DEP	ACC	DEP	ACC	TOP	DEP	ACC	TOP	DEP	ACC	TOP	DEP	ACC	DEP	ACC	TOP	DEP	ACC	TOP	DEP	ACC	TOP	DEP	ACC	TOP
+3,0	.26	+8	.51	+44	.63	1%	+36	.40	+0,3	.24	+1,24	+35	.83	25%	+32	.89	+0,2	.87	10%	+0,68	.88	+45,11	5%	+66,61	2%	+17,57					

Associação Americana de Angus - Março 2014

P200			P400			P600			PC			ADL			GORcoat			GORgarupa			RC		
DEP	ACC	TOP	DEP	ACC	TOP	DEP	ACC	TOP	DEP	ACC	TOP	DEP	ACC	TOP	DEP	ACC	TOP	DEP	ACC	TOP	DEP	ACC	TOP
32	90%	5%	36	92%	1%	111	90%	13%	63	78%	15%	0,0	76%	5%	2,5	79%	1%	2,0	72%	5%	0,9	70%	25%

Breedplan Austrália - Junho 2014

"Poucos touros com prova de alta acurácia mantêm-se entre os líderes da raça. Final Product é líder de vendas desde sua primeira importação, que mostra um mercado maduro, que valoriza a informação. É um touro que indica com segurança no resultado!"



Fausto Vendrame
Técnico Corte



7AN303 - B/R **NEW DAY** 454

REG.: 14675445
 NASC: 23/01/2004
 PN: 37.2 KG - PD: 310 KG - P365: 628.2 KG - CE: 36 CM - FRAME: 6
 CRIADOR: 44 FARMS, TX & WIEDERSTEIN PURE ANGUS, IA
 PROP: 44 FARMS, TX & WIEDERSTEIN PURE ANGUS, IA

Altas DEPs com alta acurácia.

TOP 25% Peso Desmame

TOP 20% P365

TOP 1% Docilidade

TOP 16% Marmoreio

TOP 10% Leite Maternal

TOP 20% Peso de Carcaça

TOP 1% Área de Olho de Lombo

Touro completo e que você pode depositar toda sua confiança.

Transmite carcaça volumosa e bem estruturada, musculatura destacada, docilidade e filhas com bons úberes.

Suas filhas são modelos de conformação aliada a funcionalidade.

A A R NEW TREND

BOYD NEW DAY 8005

S V F FOREVER LADY 57

B/R NEW DESIGN 323

B/R RUBY 1224

H F RUBY 036-95

ANGUS

AMERICAN ANGUS ASSOCIATION - 2014

	PRODUÇÃO					MATERNAL		CARCAÇA			
	FAC. PARTO	PN	PD	P 365	Doc	FAC. PARTO	LEITE	P CARC	MARM	AOL	G
DEP	4	1,7	55	101	28	3	32	38	0,71	1,21	0,004
Acc %	90	96	94	92	90	77	83	70	75	73	73
Top %	65%	50%	25%	20%	3%	90%	10%	20%	15%	1%	40%

SENEPOL

- **TOURO:** KITO DA CNE

Foi um dos grandes destaques do Centro de Performance da Lagoa da Serra, em 2013. Por estas e outras razões está se provando uma excelente alternativa para a Inseminação Artificial buscando o cruzamento industrial, como também para TE e FIV, na busca do animal puro.



SINDI



Famoso da Estiva (AJCA 679)	Xexeu da Estiva (2163)	Organdi da Estiva (1713)
	Aba da Estiva (AJCA 547)	Parodia da Estiva (2890)
Heresia da Estiva (AJCA 754)	Bem-Amado da Estiva (1754)	Ordeiro da Estiva (1712)
	Zaga da Estiva (AJCA 523)	Prenda da Estiva (2891)
		Ordeiro da Estiva (1712)
		Perola da Estiva (2893)
		Farao da Estiva (1021)
		Petala da Estiva (2892)



Medidas do Reprodutor (em cm) | Peso: 800 kg aos 58 meses.

CC 168 AA 137 PT 223 CG 54 LG 56 AP 152 PE 43

- **TOURO:** VELUDO E
- **RGD:** EMGS-511



- **TOURO:** TAMBAQUI E
- **RGD:** EMGS-522



- **TOURO:** BALANÇO MDNP 6
- **RGD:** MDNP-6



CATÁLOGO CRIATF/LEITE

HOLANDÊS

DOBERMAN

029HO13363 | COPPERTOP DOBERMAN-ET VG-88 | AX-132204 | Nasc.: 03/10/2005



Filha: Windy Knoll Doberman 888



Touro: Coppertop Doberman-ET VG-88

Pedigree: SHOTTLE x GRANGER x MISSILE x KIRBY
 Pai: PICSTONSHOTTLE-ET EX-98
 Mãe: WINDLEWAY GRANGER DOVE VG-87 GMD
 Lactação: 03-06 3x 365d 40.930L 3.6% 1.479G 3.1% 1.270P

IB-MUSA 12/2015	Filhas 16.590	Rebanhos 3.898	TPI +2100
Leite	+ 207 Lbs.	% Teste	Conf.
Proteína	+ 30 Lbs.	+ 0,09	99%
Gordura	+ 49 Lbs.	+ 0,15	99%
Mérito Líquido	+ \$404		
Mérito Queijo	+ \$453		
Mérito Fluido	+ \$288		
DIFICULDADE DE PARTO:	6,6% Dif.	99% Conf.	47.999 Obs.
DIF. DE PARTO DAS FILHAS:	7,8% Dif.	99% Conf.	6.885 Obs.
NATIMORTO SERVIÇO:	8,5%	99% Conf.	
NATIMORTO FILHAS:	6,3%	99% Conf.	
DPR:	+ 0,6	98% Conf.	
CÉLULA SOMÁTICA:	+ 2,72	99% Conf.	
VIDA PRODUTIVA:	+ 1,6	98% Conf.	
RWD* TRANSITION RIGHT:		***	
RWD* SÊMEN CONVENCIONAL:		***	
RWD* SÊMEN SEXADO:		***	
NA 12/2015	Confiança 98%	Nº de filhas 5.615	Nº de rebanhos 1.956
Tipo	0,79	-2	-1
Comp. Uterino	0,55		
Comp. Pernas e Pés	0,39		
Comp. Corporal	0,23		
Estatura	0,12 Alto		
Força	-0,44 Fraco		
Prof. Corporal	-0,09 Raso		
Forma Leiteira	1,11 Arcabúcia		
Ângulo Pélvico	+1,31 Inclinado Alto		
Largura de Garupa	1,39 Largo		
Aprimos Pos. Lateral	1,08 Curtos		
Aprimos Pos. Posterior	0,95 Paralelos		
Ângulo de Pés	0,25 Alto		
Escore de Pés e Pernas	0,79 Alto		
Inserção Uterino Anterior	-0,16 Fraco		
Altura Uterino Posterior	1,26 Alto		
Largura Uterino Posterior	0,98 Largo		
Suporte Central	1,88 Forte		
Prof. Uterino	0,31 Raso		
Colocação Tetos Ant.	1,86 Fechadas		
Colocação Tetos Post.	2,17 Fechadas		
Comprimento de Tetos	-0,98 Curtos		

AMERIBULL

029HO16969 | VIEW-HOME AMERIBULL-ET | 69087179 | Nasc.: 21/01/2013



Mãe: Pine-Tree 2149Robust 4846-ET VG-86

Pedigree: MCCUTCHEN x ROBUST x ZENITH x SHOTTLE
 Pai: DE-SU BVM MCCUTCHEN 1174-ET
 Mãe: PINE-TREE 2149ROBUST 4846-ET VG-86

NOVO

USDA-CDCB 12/2014	Filhas G	Rebanhos G	TPI +2473
Leite	+ 1571 Lbs.	% Teste	Conf.
Proteína	+ 51 Lbs.	+ 0,02	76%
Gordura	+ 56 Lbs.	- 0,01	76%
Mérito líquido	+ \$604		
DIFICULDADE DE PARTO:	8,3% Dif.	60% Conf.	0 Obs.
DIF. DE PARTO DAS FILHAS:	4,6% Dif.		
NATIMORTO SERVIÇO:	8,7%		
NATIMORTO FILHAS:	4,6%		
DPR:	+ 0,2	67% Conf.	
CÉLULA SOMÁTICA:	+ 2,85	72% Conf.	
VIDA PRODUTIVA:	+ 3,7	70% Conf.	
REAL WORLD DATA* BULL FERTILITY:		N/D	
NA 12/2014	Confiança 74%	Nº de filhas G	Nº de rebanhos G
Tipo	2,38	-2	-1
Comp. Uterino	2,17		
Comp. Pernas e Pés	0,90		
Comp. Corporal	1,76		
Estatura	2,31 Alto		
Força	0,93 Forte		
Prof. Corporal	1,04 Profundo		
Forma Leiteira	1,87 Arcabúcia		
Ângulo Pélvico	-0,49 Inclinado Alto		
Largura de Garupa	2,17 Largo		
Aprimos Pos. Lateral	1,23 Curtos		
Aprimos Pos. Posterior	0,94 Paralelos		
Ângulo de Pés	0,92 Alto		
Escore de Pés e Pernas	1,20 Alto		
Inserção Uterino Anterior	2,61 Forte		
Altura Uterino Posterior	2,66 Alto		
Largura Uterino Posterior	2,45 Largo		
Suporte Central	1,67 Forte		
Prof. Uterino	2,37 Raso		
Colocação Tetos Ant.	1,39 Próximas		
Colocação Tetos Post.	1,18 Próximas		
Comprimento de Tetos	-0,50 Curtos		

AltaMETEOR



Registro: 011HO10661 | Código: 011HO10661

AltaCALIBER

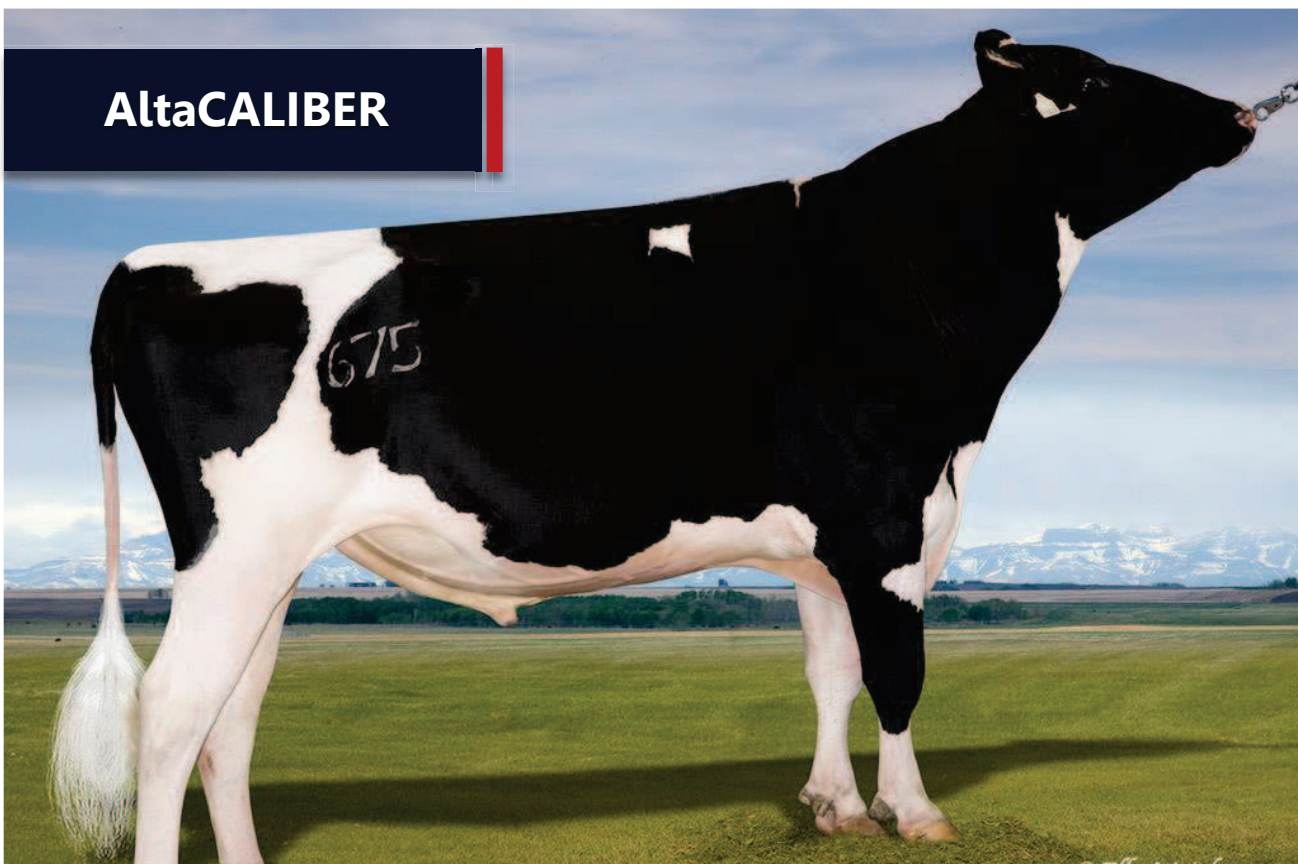

Registro: 00013976536 | Código: 011HO10675

AltaMURDOCK



Registro: 840 3010086674 | Código: 011HO11461

SHEMA CARNIVAL



Registro: 840 3010086674 | Código: HOUSAM66747399

DALMENY LATHER



Registro: HOCANM11781702 | Código: 0200HO10159

GILLETTE JUNGLE



Registro: HOCANM7816598 | Código: 0200HO03560

YANK



GIROLANDO 3/4

GARIMPO BOSS JGVA 3/4



Registro: 0855 | Código: 11GO019

CHARMOSO WILDMANTANNUS



Código: 11GO059

BRAZÃO



Registro: 1105 | **Prop.:** Luiz Carlos Rodrigues | **Criador:** Luiz Carlos Rodrigues

K85



Registro: 4230 K | **Prop.:** José Renato Chiari | **Criador:** José Renato Chiari

LUTER KING



LUTER KING TE TERRA VERMELHA

BARBARO WILDMAN

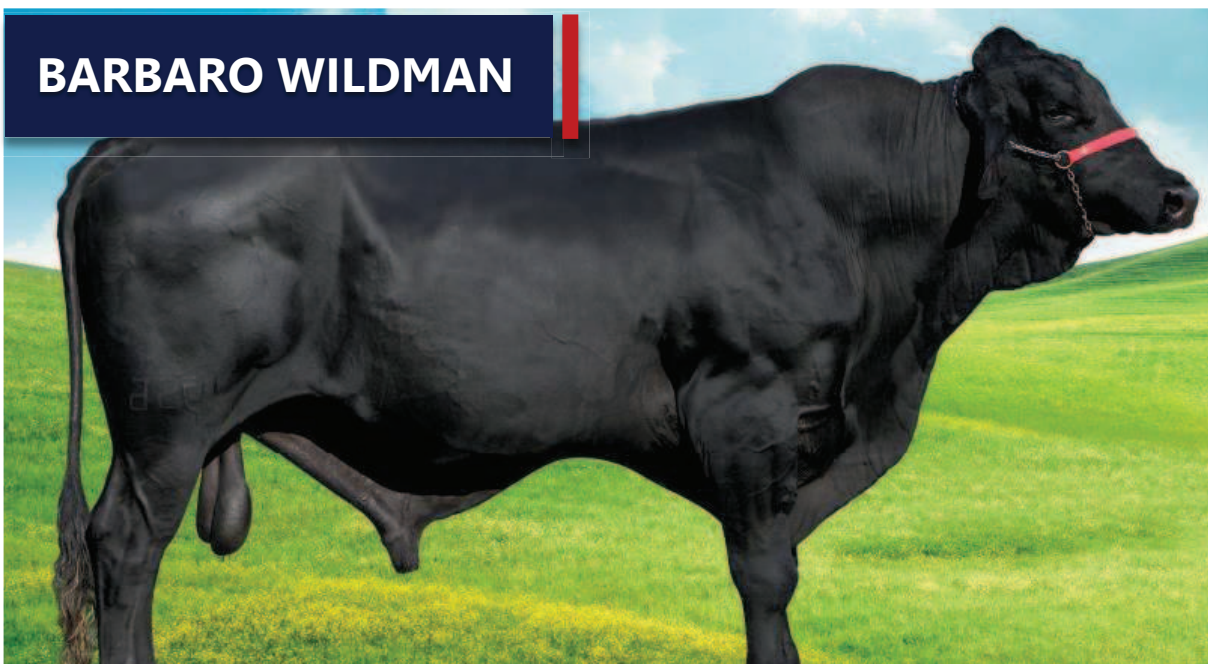

Registro: 1157 | Código: 200Go1861 | Prop.: Geraldo Antonio de Oliveira Marques

NAPOLITANO TE

CRV Lagoa



Registro: 0059 | Código: 06085 | Prop.: Joaquim José da Costa Noronha

CURIÓ FV PARAMOUNT JGVA

CRV Lagoa



Registro: 0990 | Código: 3080 | Prop.: José Geraldo Vaz Almeida

GIROLANDO 5/8

IMPERADOR BOLTON



Registro: 1338 | **Criador:** Miller Cresta de Melo Silva | **Prop.:** João Reis Soares

REITOR



Registro: 8700 K | **Criador:** Adriano Camargo

IMPEROR BOLTON

CRV Lagoa



Registro: 1211 | Criador: José Coelho Vitor e Filhos

THOR FV DA PRATA



Registro: 1487 | Criador: José Antonio da Silva Clemente

GH21 CONSERTO LINS



Registro: 0811

IMPACTO DA PRATA



Registro: 1248 | Criador: José Antonio da Silva Clemente

PIERRÔ M. CORINTHIANA



Registro: 2386-Q | **Criador:** Jerônimo Gomes Ferreira | **Prop.:** Hugo Ferreira dos Santos

IMPERADOR BAXTER



Registro: 1459 | **Criador:** Felipe Alves Gomes | **Prop.:** João Domingo Gomes dos Santos

GIR LEITEIRO

TEATRO II



Registro: EFC 16697 | **Criador:** Eduardo Falcão de Carvalho

GOLIAS



Registro: FTKG 174 | **Criador:** Genética Avançada Part. S/A

PH UISQUE



Registro: PHPO 246 | **Criador:** Paulo Horta Barbosa – Faz. Hermínia

PARANÃ



Registro: 3259 | **Criador:** Sílvio Queiroz Pinheiro

DELEGADO

CRV Lagoa



Registro: BJAS 204 | **Criador:** Bom Jardim da Serra Agropecuária LTDA

GABINETE SILVANIA



Registro: EFC 946 | **Criador:** Eduardo Falcão de Carvalho

HARGO TE KUBERA



Registro: ACFG1412 | **Criador:** Terras de Kubera

FARAOH TE KUBERA



Registro: ACFG 846 | **Criador:** Terras de Kubera

ICEBERG



Registro: EFC 1070 | **Criador:** Eduardo Falcão de Carvalho

JERSEY

HARRIS



Registro: 118157731

WALTER



Registro: 32596-M

PARDO SUÍÇO

BREWSKI

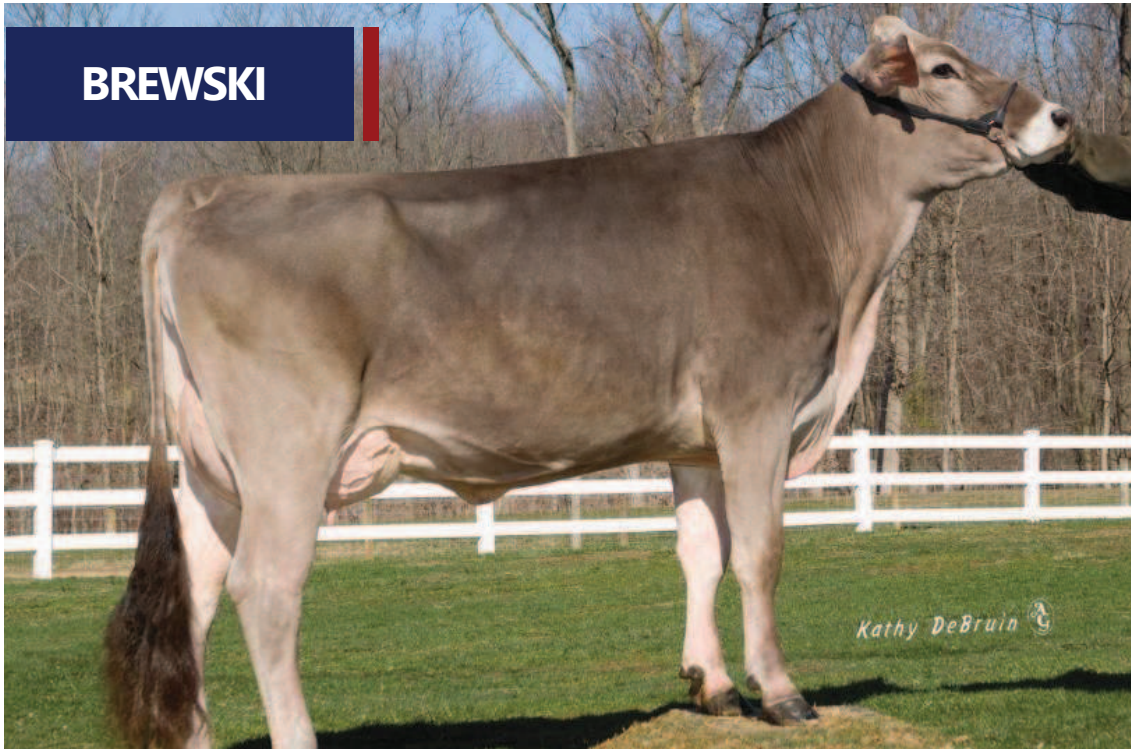

Identificador: 29BS3814 | **Registro:** R3163

GRANDSLAM



Identificador: 29BS3810 | **Registro:** 199071